



Η ΠΙΝΔΟΣ με μια ματιά



- Ο Πτηνοτροφικός Συνεταιρισμός Ιωαννίνων "Η ΠΙΝΔΟΣ" ιδρύθηκε το **1958** από **7** πρωτοπόρους παραγωγούς, με κοινό όραμα και στόχους:
 - **Ανάπτυξη της Πτηνοτροφίας** στην περιοχή των Ιωαννίνων
 - **Ενίσχυση του εισοδήματος** των παραγωγών
- Στη διάρκεια των χρόνων, ο συνεταιρισμός μεγάλωσε και εξελίχθηκε με σταθερά βήματα:
 - **Προσέλκυση νέων μελών**, ενισχύοντας την κοινοτική συνοχή και ανάπτυξη
 - **Αύξηση παραγωγικής ικανότητας**, εδραιώνοντας την «ΠΙΝΔΟΣ» ως ηγέτη στον κλάδο



Οι Βασικές μας αρχές από το 1958...



- **Θεσμοθέτηση** κανόνων λειτουργίας και διοίκησης για καλύτερη οργάνωση και διαφάνεια
- **Συμμετοχή** των μελών στα κεφάλαια και στην ανάπτυξη του συνεταιρισμού
- **Αποκλειστική συνεργασία** των παραγωγών με τον συνεταιρισμό, εξασφαλίζοντας την ποιότητα και την εμπιστοσύνη
- **Κατασκευή νέων εγκαταστάσεων**, συμβάλλοντας στη βελτιστοποίηση της παραγωγής
- **Περιβαλλοντικές πρωτοβουλίες** για αντιμετώπιση τοπικών ζητημάτων, καθώς η παραγωγή υγιεινού προϊόντος βασίζεται σε ένα καθαρό περιβάλλον

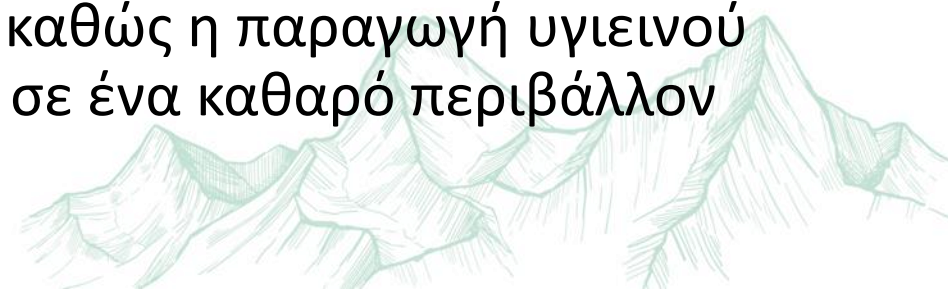

Οι στόχοι μας από το 1958...



- **Σημαντική προσφορά στην τοπική κοινωνία μέσω:**
 - Δημιουργίας νέων θέσεων εργασίας
 - Μεταφοράς εισοδημάτων στην περιοχή
 - Στήριξης κοινωνικών και πολιτιστικών δράσεων
- **Διεύρυνση της γκάμας προϊόντων για να καλυφθούν οι ανάγκες των καταναλωτών:**
 - Προϊόντα **ελεύθερης βοσκής** και βιολογικής εκτροφής
 - **Έτοιμα ψημένα** και **μαριναρισμένα** προϊόντα
 - Νέα προϊόντα, όπως **αυγά, λουκάνικα, και πίτες**
 - **Ανανεωμένες συσκευασίες με έμφαση στη μείωση πλαστικού και τη χρήση χάρτινων υλικών, για φιλικότερο αποτύπωμα στο περιβάλλον**





Μία από τις πιο
σημαντικές στιγμές
της ιστορίας μας

2020:

**Δημιουργία
ερευνητικού
πτηνοτροφείου,
σε συνεργασία με
πανεπιστήμια,
ινστιτούτα και εταιρείες,
με στόχο την καινοτομία και
την εξέλιξη στις μεθόδους
εκτροφής**

65+ χρόνια μετά έχουμε καταφέρει...



Βασικά Στοιχεία

- **500 παραγωγοί-μέλη** και **100 συνεργαζόμενοι παραγωγοί**.
- **600.000 τ.μ. πτηνοτροφεία** ιδιοκτησίας.
- **Ετήσια παραγωγή:** 350.000 όρνιθες αναπαραγωγής και 50.000.000 κοτόπουλα πάχυνσης.



Δίκτυο Διάθεσης

- Χωρίς μεσάζοντες, με 18 υποκαταστήματα και κέντρα logistics.
- Παρουσία σε **8.000 σημεία πώλησης** πανελλαδικά.



Ηγέτης στον Κλάδο

- Ο μεγαλύτερος πτηνοτροφικός συνεταιρισμός στην Ελλάδα.
- Στην πρώτη πεντάδα των βιομηχανιών τροφίμων της χώρας.



Πιστοποιήσεις Ποιότητας και Ελέγχου

- **ISO 22.000/2018**
- **FSSC 22.000** έκδοση 5.1
- **ISO 9001/2015**
- **ISO 14001/2015**
- **IFS** έκδοσης 7.0



Καθετοποιημένη Παραγωγή Διαθέτει εργοστάσια για:

- Εκκόλαψη
- Παραγωγή ζωοτροφών
- Πτηνοσφαγείο
- Αδρανοποίηση προϊόντων σφαγείου
- Παραγωγή έτοιμων ψημένων και κατεψυγμένων προϊόντων
- Παραγωγή οργανοχουμικών λιπασμάτων

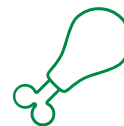

Προϊοντική Ποικιλία

- Η μεγαλύτερη γκάμα προϊόντων και οι περισσότεροι κωδικοί στην ελληνική αγορά.

Δίπλα στους παραγωγούς μας: Η προσφορά μας



Εκτροφή με προοπτική: Παραδίδουμε Νεοσσούς, εγγυόμαστε σταθερότητα

Κτηνιατρική και Γεωτεχνική υποστήριξη

Εξασφάλιση τροφής τροφής πτηνών / σταθερή ποιότητα

Εκπαίδευση: Δίπλα στους παραγωγούς σε κάθε βήμα

Ολοκληρωμένη υποστήριξη εκτροφής

Μοιραζόμαστε την Επιτυχία:
Πλεόνασμα στο τέλος της χρονιάς αν υπάρχουν κέρδη

Παραγωγή και Συνεργασία με προοπτική

Οικονομική και Δανειακή Υποστήριξη

Σταθερές τιμές για ασφάλεια στην παραγωγή

Φορολογική υποστήριξη

Κυκλική & Βιώσιμη πτηνοτροφία

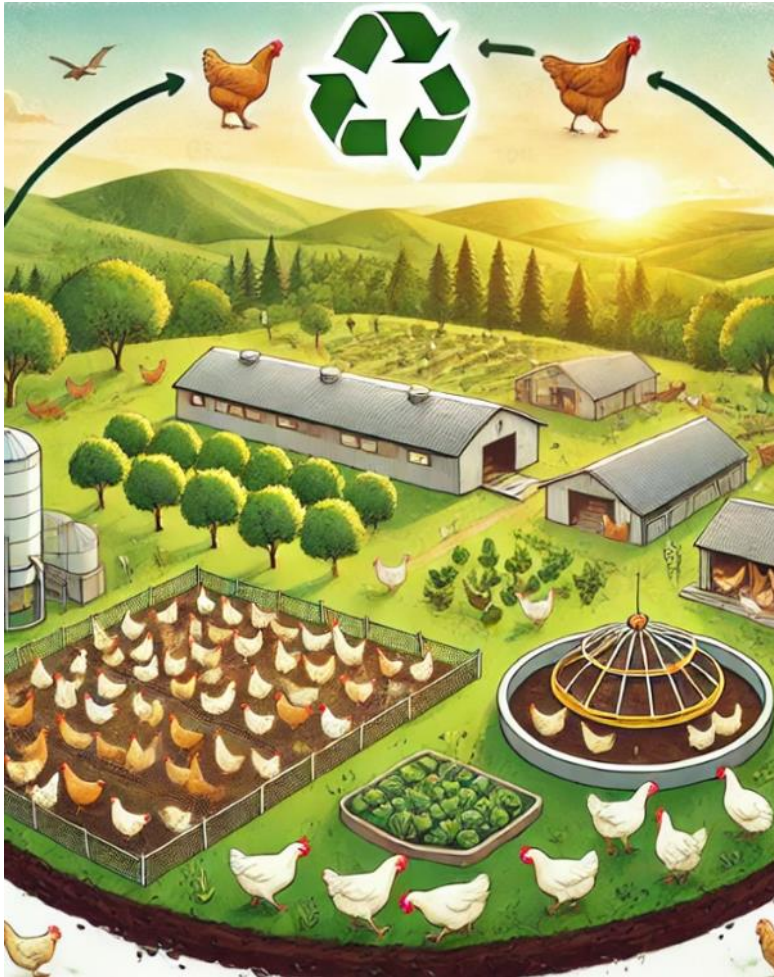

Ο ΑΠΣΙ ΠΙΝΔΟΣ παράγει τα προϊόντα του στα Ιωάννινα, όπου το καθαρό νερό συμβάλλει στην υψηλή ποιότητα του κοτόπουλου.

Εκτρέφει τα κοτόπουλα κοντά σε προστατευόμενες περιοχές και εφαρμόζει πρακτικές για την προστασία του υδροφόρου ορίζοντα. Αυτές περιλαμβάνουν τη μετατροπή της κοπριάς σε λίπασμα, τη χρήση ανακυκλωμένου νερού και την ψύξη των προϊόντων με αέρα αντί νερού.

Με την υποστήριξη της πρωτοβουλίας ΚΥΚΛΟΣ 4.0 και τη συμμετοχή σε ευρωπαϊκά δίκτυα, η ΠΙΝΔΟΣ διατηρεί ένα βραβευμένο μοντέλο κυκλικής πτηνοτροφίας που προάγει τη βιώσιμη διαχείριση πόρων.



Η Κυκλική πτηνοτροφία στην πράξη!



Βιώσιμη Διατροφή Πτηνών:

100% φυτική και πιστοποιημένη.

Τοπική Παραγωγή και Διανομή: Όλη η παραγωγή γίνεται σε περιορισμένη γεωγραφική περιοχή (Νομός Ιωαννίνων), μειώνοντας το περιβαλλοντικό αποτύπωμα από τις μεταφορές.

Ατμοπαραγωγή και Ανάκτηση Ενέργειας: Παραγωγή ατμού από την αδρανοποίηση των υποπροϊόντων σφαγής. Μετά την ολοκλήρωση της διαδικασίας αδρανοποίησής τους, γίνεται ανάκτηση ενέργειας από τον αποβαλλόμενο ατμό για την παραγωγή ζεστού νερού, το οποίο αξιοποιείται και στη διαδικασία της σφαγής.

Ανακύκλωση και Χρήση Αποβλήτων: Παραγωγή οργανοχουμικών λιπασμάτων από την κοπριά, επεξεργασία των στερεών αποβλήτων σε βιομάζα για καύση και ζωική πρωτεΐνη για ιχθυοκαλλιέργειες.

Διεθνή Περιβαλλοντικά Πρότυπα: Διαπιστεύσεις όπως ISO14001 και το πρότυπο «Μηδενικά Απόβλητα στη Χωματερή».



Βασικά σημεία και σημαντικές πρακτικές κυκλικής πτηνοτροφίας της ΠΙΝΔΟΣ

Εκπαίδευση και Ευαισθητοποίηση: Συνεχής εκπαίδευση πτηνοτρόφων, ενημέρωση καταναλωτών για μείωση της σπατάλης τροφίμων και διάχυση καλών πρακτικών σε ευρωπαϊκό επίπεδο.

Ενεργειακή Αποδοτικότητα: Εφαρμογή τεχνολογιών ανάκτησης ενέργειας, φωτοβολταϊκά συστήματα και χρήση υγραερίου για μείωση των εκπομπών.

Μείωση Πόρων και Ρύπανσης: Μείωση χρήσης νερού κατά 58%, επεξεργασία υγρών αποβλήτων και καθημερινή διαχείριση νεκρών πτηνών με παραγωγή βιομάζας.

Ακριβής Διατροφή και Προηγμένα Συστατικά: Χρήση αμινοξέων, ενζύμων και θερμικής επεξεργασίας τροφής για καλύτερη πεπτικότητα και περιορισμό αποβλήτων, μειώνοντας την αποβολή αζώτου και φωσφόρου.

Τεχνολογίες Κυκλικής Παραγωγής: Χρήση ανακυκλώσιμων και ανακυκλωμένων υλικών στα προϊόντα, προηγμένα λογισμικά για ελαχιστοποίηση του ανθρακικού αποτυπώματος και συστήματα KΥΚΛΟΣ 4.0 για την ενίσχυση της ενεργειακής απόδοσης.

Περιβαλλοντικό αποτύπωμα: -90% χρήσης πλαστικού



Τα τελευταία χρόνια, η **ΠΙΝΔΟΣ** έχει σημειώσει σημαντική πρόοδο στη μείωση της χρήσης πλαστικού, ειδικά στη διακίνηση των προϊόντων της. Ένα από τα βασικά βήματα προς αυτή την κατεύθυνση ήταν η αντικατάσταση των πλαστικών τελάρων με χάρτινες εναλλακτικές (χαρτοτελάρα).

Η αλλαγή αυτή είχε ως αποτέλεσμα τη μείωση της χρήσης πλαστικού κατά περίπου 90% την τελευταία πενταετία, προσφέροντας μια πιο φιλική προς το περιβάλλον λύση στις διαδικασίες μεταφοράς. Ο πίνακας αγοράς πλαστικών υλικών επιβεβαιώνει την αισθητή αυτή μείωση, αναδεικνύοντας τη δέσμευση της **ΠΙΝΔΟΣ** για βιώσιμη ανάπτυξη και περιορισμό του περιβαλλοντικού της αποτυπώματος.



Οικονομικά Αποτελέσματα

2023



Επισκόπηση Κλάδου Πτηνοτροφίας το 2023



Αύξηση
κατανάλωσης
και παραγωγής

Αύξηση κύκλου
εργασιών

Μείωση
κόστους
παραγωγής

Βελτίωση
κερδοφορίας

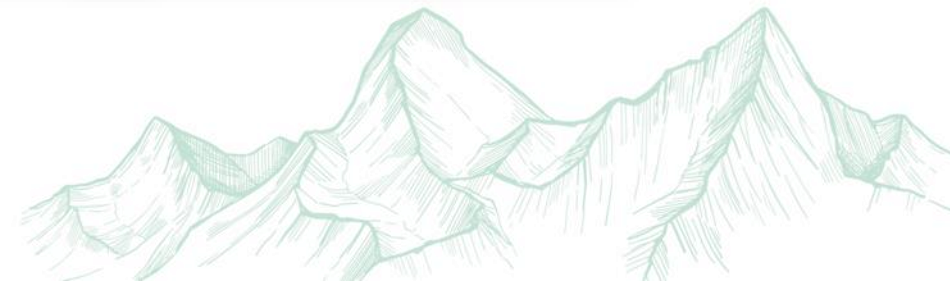

Οικονομικά στοιχεία 2023



Αύξηση Παραγωγής

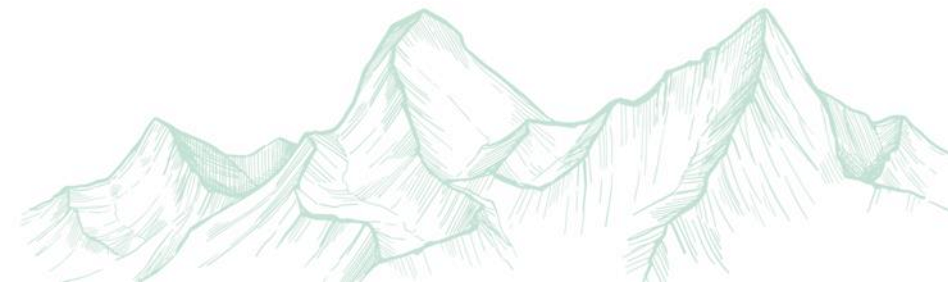

Οικονομικά στοιχεία 2023



Κύρια Οικονομικά Αποτελέσματα ΠΙΝΔΟΣ



Κύκλος Εργασιών:

356.512.059€ (+5,5%)



EBITDA:

16.732.000€



Καθαρά Κέρδη Προ Φόρων

7.174.000€



Δάνεια:

54.000.000€ (μείωση 24%)



Πάγιος Εξοπλισμός:

68.350.000€



Κεφάλαια – Αποθεματικά

38.823.000€

Σημείωση: Τα κέρδη επανεπενδύονται για περαιτέρω ανάπτυξη και μείωση δανεισμού.



Οικονομικά στοιχεία 2023



Θυγατρική Εταιρεία: Αγροζωή ΑΒΕΕ



Κύκλος Εργασιών:

30.672.000€ (+13,68%)



EBITDA:

1.030.000€



Καθαρά Κέρδη Προ Φόρων

1.020.000€



Δανεισμός:

Μηδενικός



Κεφάλαιο:

2.324.000€



2024



2024 | Συνεχίζοντας την Ανάπτυξη



Αύξηση τοποθετήσεων νεοσσών

+6,7%



Αύξηση παραγωγής ζωοτροφών

+7%



Αύξηση παραγωγής προϊόντων κρέατος κοτόπουλου

+8,8%



Αύξηση παραγωγής έτοιμων ψημένων

+31%



Αύξηση κύκλου εργασιών

+3,5%



Βελτίωση κερδοφορίας μέσω στρατηγικής ανάπτυξης

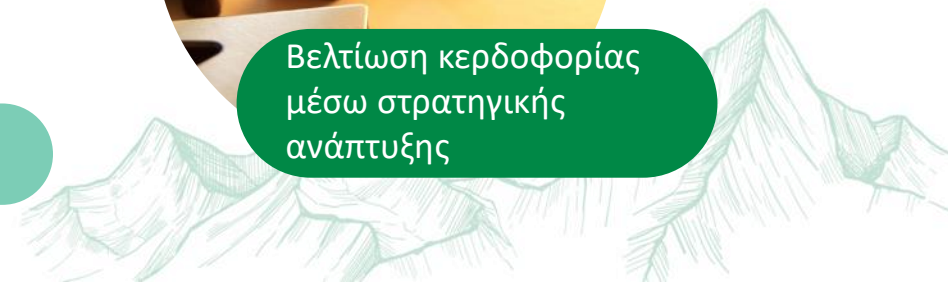

2024 | Μειώνοντας την ενέργεια & το κόστος



Ενεργειακή εξοικονόμηση:

- Εγκατάσταση φωτοβολταϊκών συστημάτων με net metering (3 MWh, επιπλέον 4,5 MWh σε προετοιμασία)

Χρηματοοικονομική αποδοτικότητα:

- **Μείωση δανεισμού και επιτοκίων δανεισμού** για μείωση του χρηματοοικονομικού κόστους



2024 | Θέτοντας τις στρατηγικές προτεραιότητές μας



**Εστίαση σε έτοιμα
ψημένα προϊόντα:
+31% στις πωλήσεις**



**Ανάπτυξη παραγωγής
και πωλήσεων γύρου:
+48%**



**Αύξηση εξαγωγών:
+20%, με τις εξαγωγές
να αντιπροσωπεύουν
το 10% των συνολικών
πωλήσεων**

Επενδυτικό Πλάνο
2020-2024



Επενδυτικό Πλάνο 2020 - 2024



Συνολικός Προϋπολογισμός Πενταετίας: **45.000.000€**

Κύριες Επενδύσεις

1. Μονάδα έτοιμων ψημένων: 11.000.000€
2. Μονάδα πτηνοσφαγείου: 12.000.000€
3. Εργοστάσιο ζωοτροφών: 12.000.000€
4. Ψηφιοποίηση: 2.000.000€
5. Μεταφορικά μέσα: 3.000.000€
6. Κέντρα διανομής: 2.000.000€
7. Γραφεία: 1.000.000€
8. Net Metering: 2.000.000€

Πρόδος Υλοποίησης: 90% ολοκληρωμένο

Υπόλοιπα Έργα

- Ολοκλήρωση εργοστασίου ζωοτροφών:
Αναμένεται 4ος/2025
- Αποπεράτωση έργων πτηνοσφαγείου:
Αναμένεται 6ος/2025

Χρηματοδότηση

- Ενταγμένο σε αναπτυξιακά προγράμματα με επιχορήγηση **30-50%**

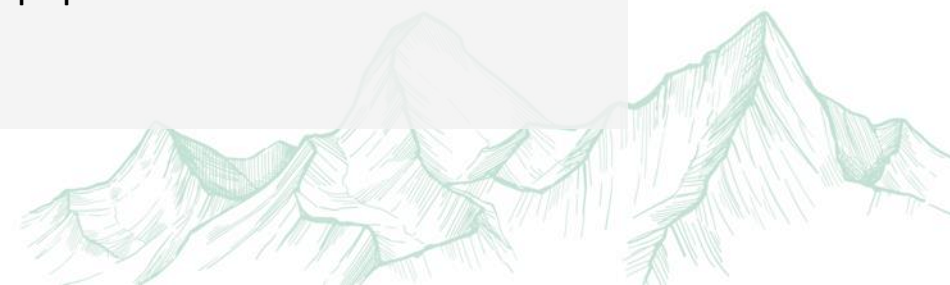

Επενδυτικό Πλάνο
2025-2030



Επενδυτικό Πλάνο 2025 - 2030



Στρατηγική Προσανατολισμένη στο Μέλλον

- Η ΠΙΝΔΟΣ επενδύει συνεχώς στην ανάπτυξη και την καινοτομία, παρακολουθώντας:
- Τις τάσεις και προτιμήσεις των καταναλωτών
- Την ανάπτυξη της αγοράς πουλερικών
- Την εξέλιξη της δικής της παραγωγής

Κύριες Επενδύσεις (Προϋπολογισμός 2025-2030: 27.000.000€)

- Επέκταση εκκολαπτηρίου: 10.000.000€
- Επέκταση μονάδας έτοιμων ψημένων: 7.000.000€
- Μεταφορικά μέσα: 3.000.000€
- Ψηφιοποίηση: 2.000.000€
- Νέες πτηνοτροφικές μονάδες: 5.000.000€
- Net Metering: 3.000.000€
- Μονάδα βιοαερίου 2MW: 15.000.000€

**Συνολικός
Προϋπολογισμός:
45.000.000€**



Ευχαριστούμε πολύ!