



ΔΕΙΚΤΕΣ ΑΜΟΙΒΗΣ ΣΥΝΤΕΛΕΣΤΩΝ ΠΑΡΑΓΩΓΗΣ ΣΤΗ ΓΕΩΡΓΙΑ - ΚΤΗΝΟΤΡΟΦΙΑ: ΕΤΟΣ 2023

Η Ελληνική Στατιστική Αρχή (ΕΛΣΤΑΤ) ανακοινώνει τους ετήσιους Δείκτες Αμοιβής Συντελεστών Παραγωγής (ΑΣΠ) στη Γεωργία – Κτηνοτροφία, με έτος βάσης το 2020=100,0.

Η εξέλιξη του Γενικού Δείκτη Αμοιβής Συντελεστών Παραγωγής στη Γεωργία – Κτηνοτροφία, για το έτος 2023, έχει ως εξής:

Ο Γενικός Δείκτης για το έτος 2023, σε σύγκριση με τον αντίστοιχο δείκτη του έτους 2022, παρουσίασε αύξηση 6,3% έναντι αύξησης 14,4% που σημειώθηκε κατά την αντίστοιχη σύγκριση του έτους 2022 με το έτος 2021 (Πίνακες 1, 2).

Η μεταβολή του Γενικού Δείκτη Αμοιβής Συντελεστών Παραγωγής στη Γεωργία - Κτηνοτροφία (αύξηση 6,3%) το έτος 2023, σε σύγκριση με τον Γενικό Δείκτη του έτους 2022, οφείλεται στις ακόλουθες μεταβολές των επιμέρους δεικτών:

- αύξηση του Δείκτη Αμοιβής Εργασίας (αγροτικά ημερομίσθια) κατά 9,4%
- αύξηση του Δείκτη Ενοικίων Γης (ενοίκια αγροκτημάτων) κατά 3,5%
- αύξηση του Δείκτη Αμοιβής Κεφαλαίου κατά 4,5% (αύξηση 5,3 στο δείκτη τόκων δανείων και 3,9% στο δείκτη ενοικίασης μηχανημάτων)

Εξέλιξη Δεικτών Αμοιβής Συντελεστών Παραγωγής
(2020=100,0)

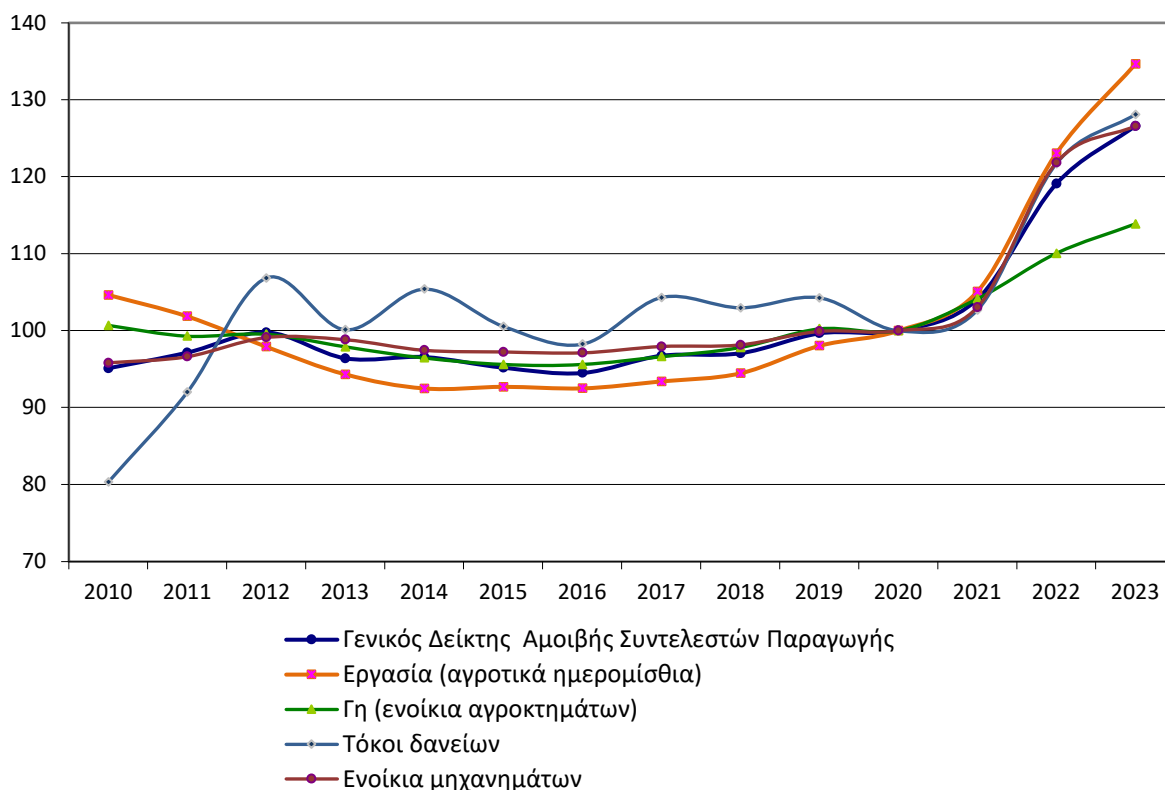

Πληροφορίες για μεθοδολογικά θέματα:

Διεύθυνση Στατιστικών Γεωργίας, Κτηνοτροφίας, Αλιείας και Περιβάλλοντος
Τμήμα Γεωργικών Εισροών-Εκροών και Δεικτών
Μαρία Οικονομάκου
Τηλ: 213 135 2053
E-mail: m.oikonomakou@statistics.gr

Πληροφορίες για παροχή δεδομένων:

Τηλ.: 213 135 2022, 2308, 2310
E-mail: data.dissem@statistics.gr

Ακολουθούν οι πίνακες που εμφανίζουν την εξέλιξη του Δείκτη Αμοιβής Συντελεστών Παραγωγής στη Γεωργία - Κτηνοτροφία για την περίοδο 2013 - 2023.

Πίνακας 1. Ετήσιοι Δείκτες Αμοιβής Συντελεστών Παραγωγής

Έτος βάσης: 2020=100,0

Ομάδες	Συντελ. Στάθμισης	2013	2014	2015	2016	2017	2018	2019	2020	2021	2022	2023
Δείκτης Αμοιβής Συντελεστών Παραγωγής	10.000,0	96,4	96,6	95,2	94,5	96,7	97,1	99,7	100,0	104,1	119,1	126,6
1. Εργασία (ημερομίσθια)	4.054,2	94,3	92,5	92,7	92,5	93,4	94,5	98,0	100,0	105,1	123,0	134,6
2. Γη (ενοίκια αγροκτημάτων)	2.718,6	97,9	96,5	95,6	95,6	96,6	97,8	100,2	100,0	104,1	110,0	113,9
3. Κεφάλαιο (αμοιβή κεφαλαίου)	3.227,2	98,7	101,4	98,3	96,9	100,9	100,1	101,3	100,0	102,9	121,8	127,2
α) Τόκοι δανείων	1.303,0	100,1	105,4	100,6	98,2	104,3	103,0	104,3	100,0	102,7	121,7	128,1
β) Ενοίκια μηχανημάτων	1.924,1	98,8	97,4	97,2	97,1	97,9	98,1	99,9	100,0	103,0	121,8	126,6

Πίνακας 2. Ετήσιες μεταβολές Δείκτη Αμοιβής Συντελεστών Παραγωγής

Έτος βάσης: 2020=100,0

Ομάδες	Ετήσιες Μεταβολές (%)									
	2014/ 2013	2015/ 2014	2016/ 2015	2017/ 2016	2018/ 2017	2019/ 2018	2020/ 2019	2021/ 2020	2022/ 2021	2023/ 2022
Δείκτης Αμοιβής Συντελεστών Παραγωγής	0,2	-1,4	-0,7	2,4	0,3	2,7	0,3	4,1	14,4	6,3
1. Εργασία (ημερομίσθια)	-1,9	0,2	-0,2	1,0	1,1	3,8	2,0	5,1	17,1	9,4
2. Γη (ενοίκια αγροκτημάτων)	-1,5	-0,9	0,0	1,1	1,2	2,5	-0,2	4,1	5,7	3,5
3. Κεφάλαιο (αμοιβή κεφαλαίου)	2,7	-3,0	-1,5	4,1	-0,7	1,2	-1,3	2,9	18,3	4,5
α) Τόκοι δανείων	5,3	-4,6	-2,3	6,2	-1,3	1,3	-4,1	2,7	18,5	5,3
β) Ενοίκια μηχανημάτων	-1,4	-0,2	-0,1	0,8	0,2	1,8	0,1	3,0	18,2	3,9

Σημείωση: Οι δείκτες και οι ποσοστιαίες μεταβολές δημοσιεύονται με στρογγυλοποίηση ενός δεκαδικού ψηφίου

ΜΕΘΟΔΟΛΟΓΙΚΕΣ ΣΗΜΕΙΩΣΕΙΣ

Γενικά	<p>Η κατάρτιση από την ΕΛΣΤΑΤ των Δεικτών Αμοιβής Συντελεστών Παραγωγής στη Γεωργία - Κτηνοτροφία άρχισε το 1975. Ο Γενικός Δείκτης Αμοιβής Συντελεστών Παραγωγής στη Γεωργία - Κτηνοτροφία υποδιαιρείται στις ακόλουθες ομάδες συντελεστών παραγωγής:</p> <ol style="list-style-type: none">1. Εργασία (αγροτικά ημερομίσθια)2. Γη (ενοίκια αγροκτημάτων)3. Κεφάλαιο (αμοιβή κεφαλαίου)<ol style="list-style-type: none">α) Τόκοι δανείωνβ) Ενοίκια μηχανημάτων.
Σκοπός των δεικτών – Χρησιμοποιούμενοι ορισμοί	<p>Σκοπός των Δεικτών Αμοιβής Συντελεστών Παραγωγής στη Γεωργία - Κτηνοτροφία είναι η μέτρηση της σχετικής μεταβολής των τιμών που καταβάλλουν οι παραγωγοί για τα αγροτικά ημερομίσθια (Εργασία), τα ενοίκια των αγροκτημάτων (Γη), τα ενοίκια των μηχανημάτων και τους τόκους των αγροτικών δανείων (Κεφάλαιο) που χρησιμοποιούνται στην παραγωγική διαδικασία. Οι Δείκτες Αμοιβής Συντελεστών Παραγωγής στη Γεωργία - Κτηνοτροφία είναι ετήσιοι δείκτες και καταρτίζονται στο σύνολο της Χώρας.</p> <p>Για την κατάρτιση του Γενικού Δείκτη Αμοιβής Συντελεστών Παραγωγής στη Γεωργία - Κτηνοτροφία, συλλέγονται στοιχεία για τα αγροτικά ημερομίσθια (Εργασία), τα ενοίκια αγροκτημάτων (Γη), τα ενοίκια των μηχανημάτων και τους τόκους αγροτικών δανείων (Κεφάλαιο).</p>
Νομικό πλαίσιο	<p>Η κατάρτιση των Δεικτών Αμοιβής Συντελεστών Παραγωγής στη Γεωργία - Κτηνοτροφία βασίζεται στον Στατιστικό Νόμο 3832/2010 (ιδρυτικός νόμος της ΕΛΣΤΑΤ) όπως τροποποιηθείς ισχύει, και πιο συγκεκριμένα στις διατάξεις που αφορούν στη διενέργεια στατιστικών ερευνών και εργασιών.</p>
Περίοδος αναφοράς	Έτος.
Έτος βάσης	2020=100,0.
Αναθεώρηση	<p>Οι Δείκτες Αμοιβής Συντελεστών Παραγωγής στη Γεωργία - Κτηνοτροφία είναι δείκτες σταθερής βάσης και αναθεωρούνται κάθε πέντε (5) χρόνια, με έτη βάσης τα έτη που λήγουν σε 0 ή 5, ταυτόχρονα με τους Δείκτες Τιμών Εισροών και Εκροών στη Γεωργία - Κτηνοτροφία. Η παρούσα αναθεώρηση του δείκτη έγινε με έτος βάσης 2020=100,0.</p>
Στατιστική ταξινόμηση	<p>Σύμφωνα με την κοινή μεθοδολογία των κρατών μελών της ΕΕ και της Eurostat, οι ομάδες των προϊόντων στους Δείκτες Τιμών Εισροών και Εκροών (Γεωργικοί Δείκτες Τιμών) και κατ' επέκταση στους Δείκτες Αμοιβής Συντελεστών Παραγωγής στη Γεωργία - Κτηνοτροφία, ακολουθούν την ίδια ταξινόμηση με τους Οικονομικούς Λογαριασμούς Γεωργίας.</p>
Γεωγραφική κάλυψη	Το γεωγραφικό επίπεδο αναφοράς των στοιχείων είναι το σύνολο της Χώρας.
Κάλυψη	<p>Ο Γενικός Δείκτης Αμοιβής Συντελεστών Παραγωγής στη Γεωργία - Κτηνοτροφία καλύπτει τις τιμές που καταβάλλουν οι παραγωγοί για την αγορά αναλώσιμων μέσων και τη μίσθωση υπηρεσιών για την παραγωγική λειτουργία της γεωργοκτηνοτροφικής εκμετάλλευσης.</p>
Συντελεστές στάθμισης	<p>Οι ετήσιοι συντελεστές στάθμισης του Δείκτη Αμοιβής Συντελεστών Παραγωγής στη Γεωργία - Κτηνοτροφία έχουν υπολογισθεί με βάση τις δαπάνες των Οικονομικών Λογαριασμών Γεωργίας (ΕΑΑ) κατά το έτος βάσης 2020 και τα στοιχεία της Απογραφής Γεωργίας Κτηνοτροφίας 2021 με έτος αναφοράς το 2020, χωριστά για κάθε κατηγορία των επιμέρους δεικτών.</p>
Πηγές τιμοληψίας	<p>Ως πηγές τιμοληψίας χρησιμοποιούνται, για μεν τα ενοίκια αγροκτημάτων, τα ενοίκια μηχανημάτων και τα αγροτικά ημερομίσθια οι παραγωγοί και οι γεωργικοί συνεταιρισμοί, για δε τους τόκους αγροτικών δανείων, τα επιτόκια δανεισμού από την Τράπεζα Πειραιώς (παλαιότερα από την Αγροτική Τράπεζα Ελλάδος).</p>
Δημοσίευση στοιχείων	<p>Τα στοιχεία του Δείκτη Αμοιβής Συντελεστών Παραγωγής στη Γεωργία - Κτηνοτροφία ανακοινώνονται 6 μήνες μετά το τέλος του έτους αναφοράς. Η τελευταία αναθεώρηση του Γενικού Δείκτη, με έτος βάσης 2020=100,0 έγινε τον Ιούλιο 2023, με πρώτο έτος αναφοράς το έτος 2021. Η χρονοσειρές του δείκτη με το ίδιο έτος βάσης (2020) δημοσιεύονται, αναδρομικά, από το έτος 2000.</p>
Παραπομπές	<p>Περισσότερες πληροφορίες σχετικά με τη μεθοδολογία κατάρτισης και υπολογισμού του Δείκτη Αμοιβής Συντελεστών Παραγωγής στη Γεωργία - Κτηνοτροφία, καθώς και στοιχεία χρονολογικών σειρών, διατίθενται στην ιστοσελίδα της ΕΛΣΤΑΤ: http://www.statistics.gr/el/statistics/-/publication/DKT33/</p>